



Personnel communautaire

au 1^{er} mars 2017

Directeur Général des Services
Serge RAULT

Dossiers Généraux - Ressources Humaines
Mercedes DE SOUSA

Personnel - Pôle Carrières
Valérie BERCHIATTI

Politiques Contractuelles
Hermine VOLLE

Aménagement du Territoire
Poste en cours de création

Services Techniques
Jean-Paul IDANEZ

Assainissement - Eaux Pluviales
Laurent GOUILLOUD

Informatique
Julien ANDRES

Voirie - Ingénierie
Christian QUET

Urbanisme
Brigitte CHATAIN

Economie
Hélène ALLOCHON
Laurent SALLERON

Environnement
Sandra ALLALI

**Communication
Événementiel**
Carine Hilaire
Guillaume COMBES

Logement/Transports
Pierre-Yves DUC

Tourisme
Cyrille PY

Social/Jeunesse
Sandra LEON

Culture
Pascale DANON-HAMELIN

Sport
Serge LIVET

Personnel CCPR avril 2017

SERVICES	EFFECTIFS	EQUIVALENT TEMPS PLEIN (ETP)
Conservatoire	48	33,96
Services Techniques	26	24,18
Administration	17	15,5
Assainissement/Eaux pluviales	12	11
Médiathèque	10	9,5
Economie	6	5,5
Urbanisme/Aménagement du Territoire	7	6,5
Sport	4	4
Tourisme	4	4
Voirie/Ingénierie	4	4
Environnement/Déchets Ménagers (hors collecte)	4	3,5
Informatique/SIG	3	2,5
Centre de Plannification et d'Education Familiale	5	2,26
Communication	2	2
Social/Jeunesse	3	2,8
Logement/Transports	2	2
Culture	1	1
TOTAL	158	134,2

Personnel CCPR : répartition des postes par service (en ETP)

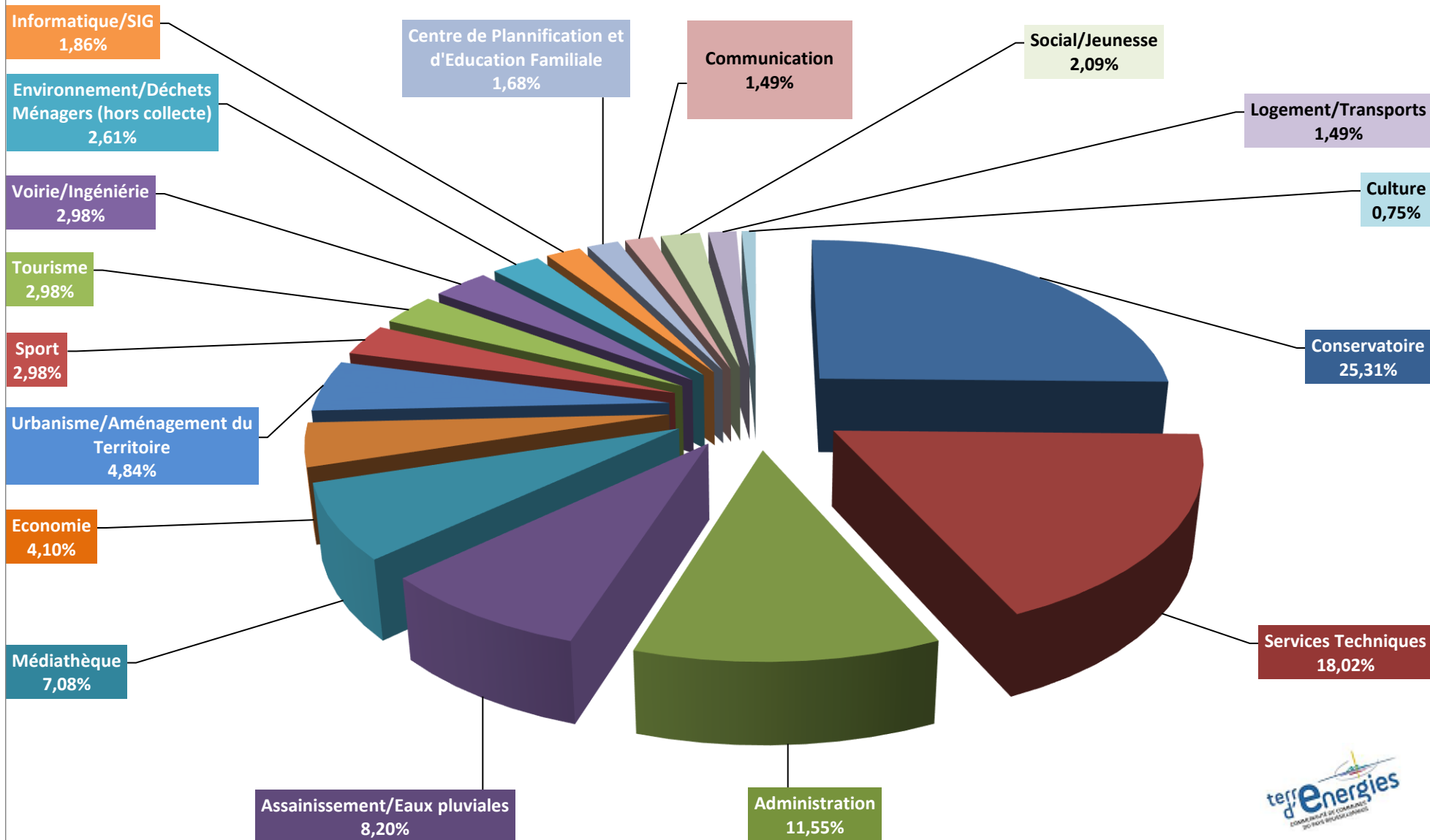

Administration

17 agents (15,5 ETP)

Serge RAULT : Directeur Général des Services (TC)

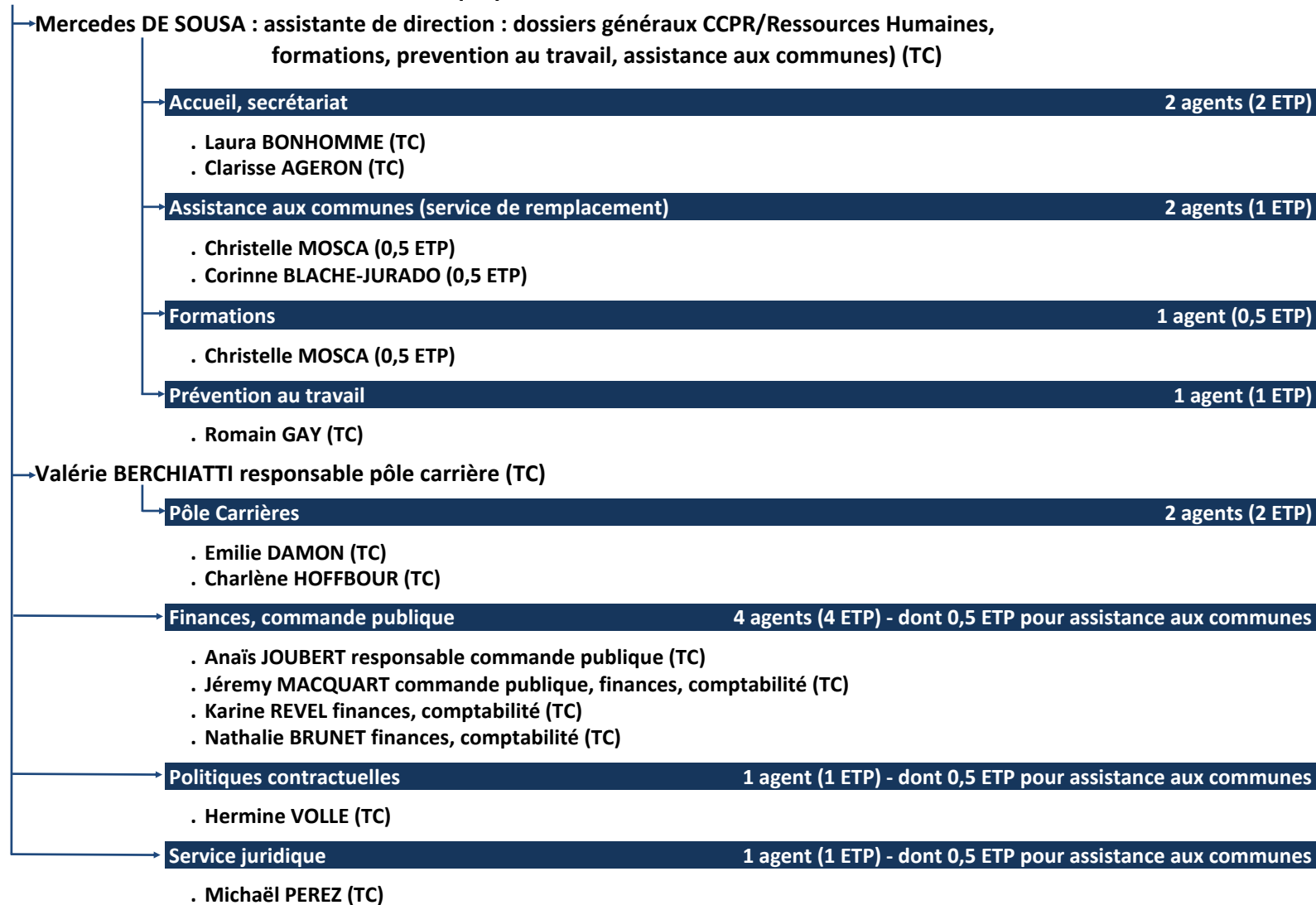

Jean Paul IDANEZ (TC) - Responsable

VOIRIE

4 agents (4 ETP)

Mustafa BAYTURK (TC)
Didier CROZE (TC)
Jérôme MATHIEU (TC)
Damien TERRIER (TC)

COLLECTE OM

13 agents (13 ETP)

Gilles POZIN (TC)
Gérard PEYRON (TC)
Michel ORTEGA (TC)
Thierry DE SOUZA (TC)
Savas KAYDOK (TC)
Didier MARIN (TC)
Arnaud TITONE (TC)
Alain PRUVOST (TC)
Olivier ROLLAND (TC)
Sébastien GUICHON (TC)
Aurore ROUVIER (TC)
Cyril TERRIER (TC)
Dominique FAURY (TC)

ESPACES VERTS

2 agents (2 ETP)

Michel POIZAT (TC)
Jérôme CONSTANT (TC)

BÂTIMENTS

Equipe technique

2 agents (2 ETP)

José MUNERA (TC)
Anthony MARCHAND (TC)

BÂTIMENTS

Equipe d'entretien

4 agents (2,18)

Marie-Claude GACON (TC)
Fouzia EL BAHLAOUI (TNC=76%)
Aline Rostaing (TNC=19%)
Marie-Alexandrine ROCHIER (TNC=23%)

Responsable : Christian QUET (TC)

- . Philippe CHAMPIN (TC)**
- . Patrick GUERRY (TC)**
- . Teddy PEREZ (TC)**

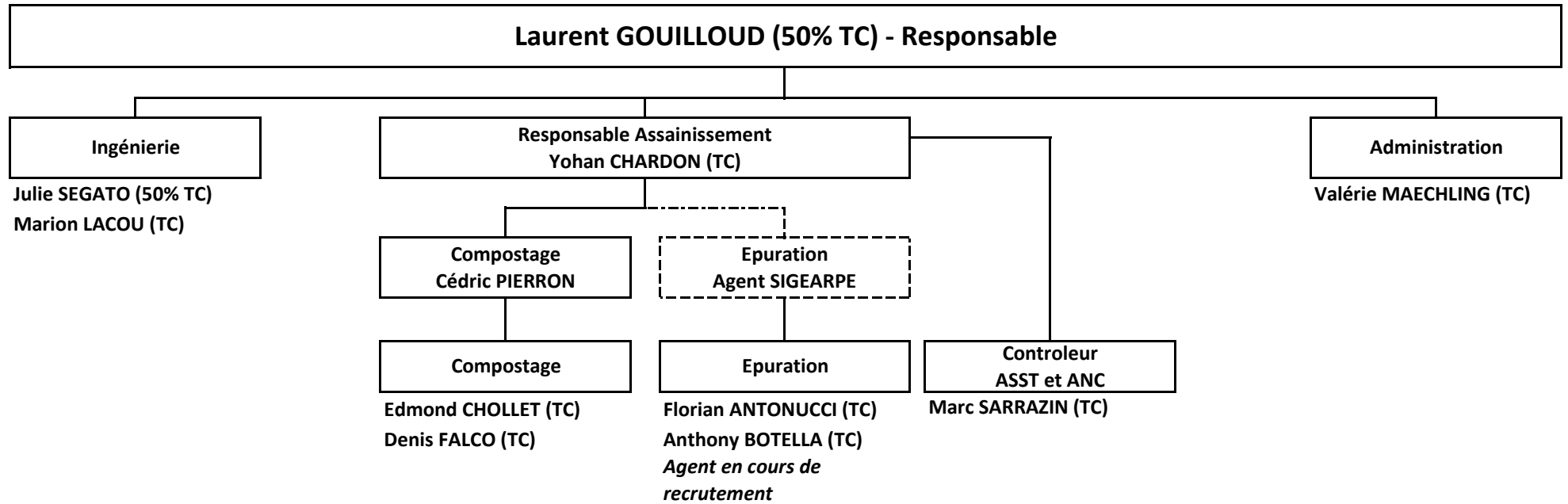

Responsables :

• DOUZET-LEFEBVRE Evelyne (TC) / RUCHON Jacques-Louis (TC)

Conseillère aux études :

• CLEMARON Marielle (TC)

Administration :

• PERRIN Sandrine : responsable secrétariat (TC)

• HIDALGO Coralie (TC)

• RAVET Chantal (TNC=31%)

Régisseur :

• TIMAR Anthony (TC)

Professeurs :

ALLIRAND Laurence (TNC=78%)

AMOLINI Nathalie (TC)

CASTRO-CASTILLO Percy (TNC=90%)

CONSTANT Magali (*en disponibilité*)

COUVY Ronzi (TC)

DEBEILLEX Marie (TNC=30%)

DONNADIEU Christophe (TNC=50%)

DUCRET Alain (TNC=15%)

FAURE Nathalie (TNC=50%)

FOURNEAU Didier (TC)

FREDOUOT Christine (TC)

GAGNOR Jean-François (TNC=63%)

GALLAY-KOUZNESTOV Yolande (TNC=60%)

GARCIA Gilles (TNC=88%)

GIRAUD Nicolas (TNC=60%)

GUILHEN Florian (TNC=20%)

KRING Christine (TNC=80%)

LAJARGE Valérie (TC)

LATTE Ludivine (TC)

LAZARTIGUES Hélène (TNC=41%)

LE LURON Moira (TNC=75%)

MATTRAY Ophélie (TC)

MAURETTE Florence (*en disponibilité*)

MEDETBEOVA SCHWEIZER Kanykey (TNC=74%)

MORIN Anne Elise (TNC=90%)

NEVIN Catherine (TNC=94%)

PETIT Christophe (TC)

RENE Franck (TC)

REYMOND Céline (TNC=85%)

RIGALDIES François (TNC=73%)

ROCHER Arline (TNC=80%)

ROLLAND Fabienne (TNC=35%)

SARKISSIAN Marc (TC)

SCANDOLO Muriel (TNC=40%)

SIERRAS Muriel (TNC=60%)

SYLVESTRE Caroline (TNC=23%)

TAITE Nicolas (TNC=43%)

TEPE Elif (TNC=36%)

TORGUE Joëlle (TNC=30%)

TSENG Christophe (TNC=20%)

VALLOT Didier (TNC=63%)

VERICEL PELISSIER Caroline (TNC=80%)

Chargée de mission Culture

1 agent (1ETP)

Pascale DANON-HAMELIN (TC)

Médiathèque

10 agents (9,5 ETP)

Responsable : Florence PROGENT (TC)

Adjoins du patrimoine / Assistantes de conservation du patrimoine

- . Marie ANDANSON (TC)
- . Isabelle CASTEL (TC)
- . Denis COOREMENS (TC)
- . Coraly PEYROUSE (TC)
- . Anne RAKOTONINDRAINNY (TC)
- . Laetitia RUARD (TC)
- . Marie-Laure SOISSON (TC)
- . Nadine TRONCIA (TNC=50%)

RESEAU LECTURE PUBLIQUE : Mireille CHANVILLARD (TC)

Responsable : Cyrille PY (TC)

- . Delphine BELLIER DUBOISIERE (TC)**
- . Stéphanie GIRODET (TC)**
- . Poste en cours de recrutement**

Chef de bassin : Serge LIVET (TC)

- . Karyl JAFFRE ETAPS* (TC)**
- . Patrick GARCIA Agent technique (TC)**
- . Annick DESCOTE GENON Agent technique (TC)**

Instruction du droit des Sols

Responsable : Brigitte CHATAIN (TC)

Instructeurs droits des sols

- . Valérie BARROSO (TC)**
- . Alain GIRAL (TC)**
- . Elodie PORCHERON (TC)**
- . Poste en cours de création (TC)**

Secrétariat

- . Corinne BLACHE-JURADO (TNC=50%)**

Amenagement du Territoire

- . Poste en cours de création (TC)**

Social/Jeunesse

3 agents (2,8 ETP)

- . **Sandra LEON : social/étude petite enfance/coordination service et CPEF (TC)**
- . **Lise COCHET : contrat de ville (TC)**
- . **Christelle GUILLEMET : contrat de ville (TNC=80%)**

Centre de Planification et d'Education Familiale (CPEF)

5 agents (2,26 ETP)

Responsable : Françoise BUISSON, médecin (TNC=29%)

- . **Nelly AYXERES : Assistante socio-éducatif (TNC=40%)**
- . **Annie COUSIN : Assistante socio-éducatif (TNC=50%)**
- . **Caroline VERNIERE : Assistante socio-éducatif (TNC=50%)**
- . **Carole GENTIL : Secrétariat CPEF (TNC=57%)**

- . Hélène ALLOCHON : chargé de développement économique (TC)**
- . Laurent SALLERON : chargé de développement économique/Commerce (TC)**
- . Poste en cours de recrutement : chargé(e) de développement économique (TC)**
- . Olivier NICOD chargé de développement agriculture, relations avec la société civile (0,5 ETP)**
- . Véronique EUSTACHE : chargée d'accompagnement à l'emploi (TC)**
- . Poste en cours de recrutement : chargé(e) d'accompagnement à l'emploi (TC)**

Informatique/ SIG :

3 agents (2,5 ETP)

Responsable : Julien ANDRES (TC)

- . Grégory BOULANGER (TC)**
- . Julie SEGATO (50% TC)**

dont 1 ETP
pour
assistance aux
communes

Communication

2 agents (2 ETP)

- . Carine HILAIRE (TC)**
- . Guillaume COMBES (TC)**

Responsable : Sandra ALLALI (TC) (70% déchets ménagers/30% environnement)

- . **Olivier NICOD : Plan climat energie, charte forestière (0,5 ETP)**
- . **Christelle MENETRIEUX : responsable ambassadrices du tri (TC)**
- . **Carole VITTE-ROUBY : ambassadrice du tri (TC)**

Responsable : Pierre-Yves DUC (TC)

. Delphine NOIRMAIN (TC)